



HISTOIRE EN IMAGES

De l'antiquité à nos jours...

Le Barbet de chasse

« Race Griffone d'arrêt, méconnue en France » Pascal Baux, 1986

KEY WORDS
 strain
 Griffon, type
 rough curlycoat
 rare breed
 extinction
 standard 1886
 (Barbet d'arrêt)
 Barbet de chasse

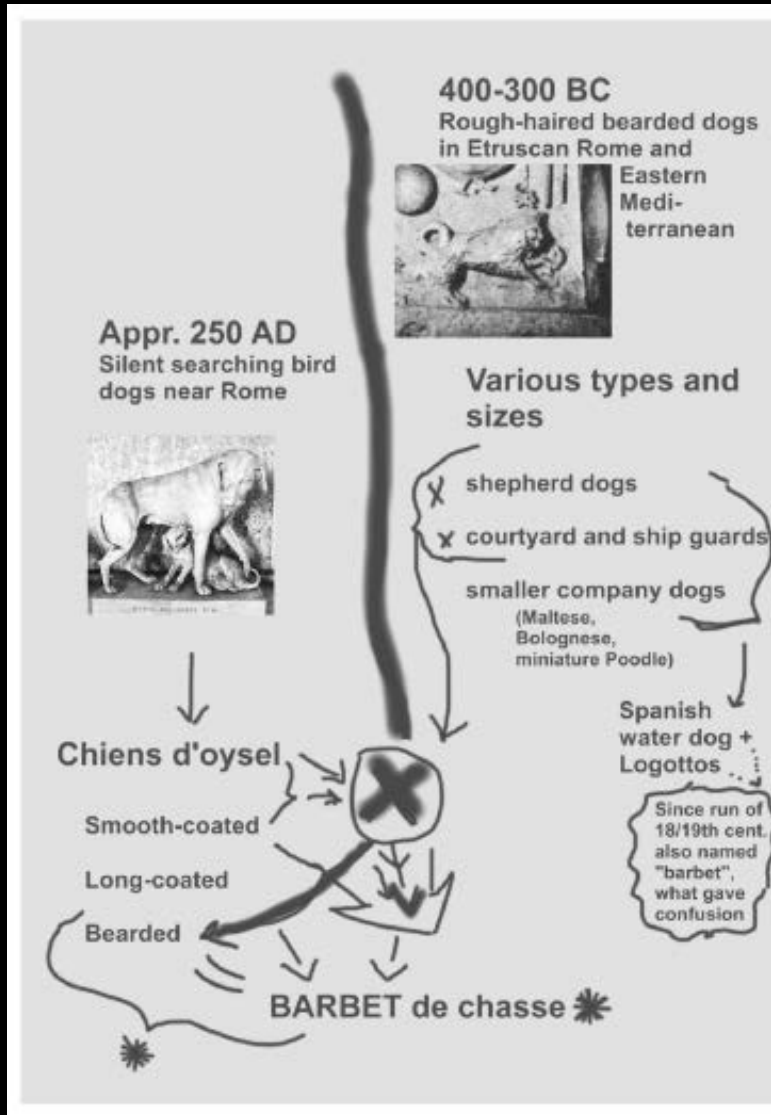



“The preservation of rare and endangered domestic breeds should be a moral duty. Domestic forms of animals are an expression of a particular human existence, with a particular lifestyle in a particular landscape and thus livestock are a worthwhile cultural and historical inheritance, as valuable as any historic monument.”



14th century

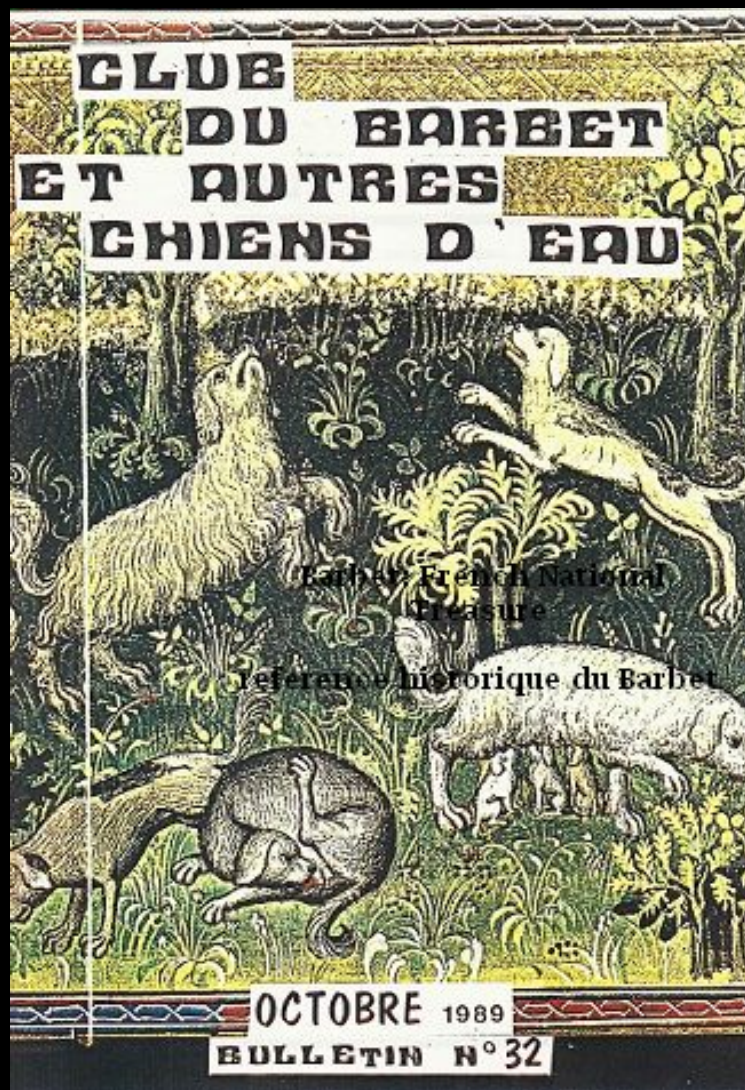



15th century



15th century





16th century



16th century

Von dem Stäuber vnd seiner Spur.

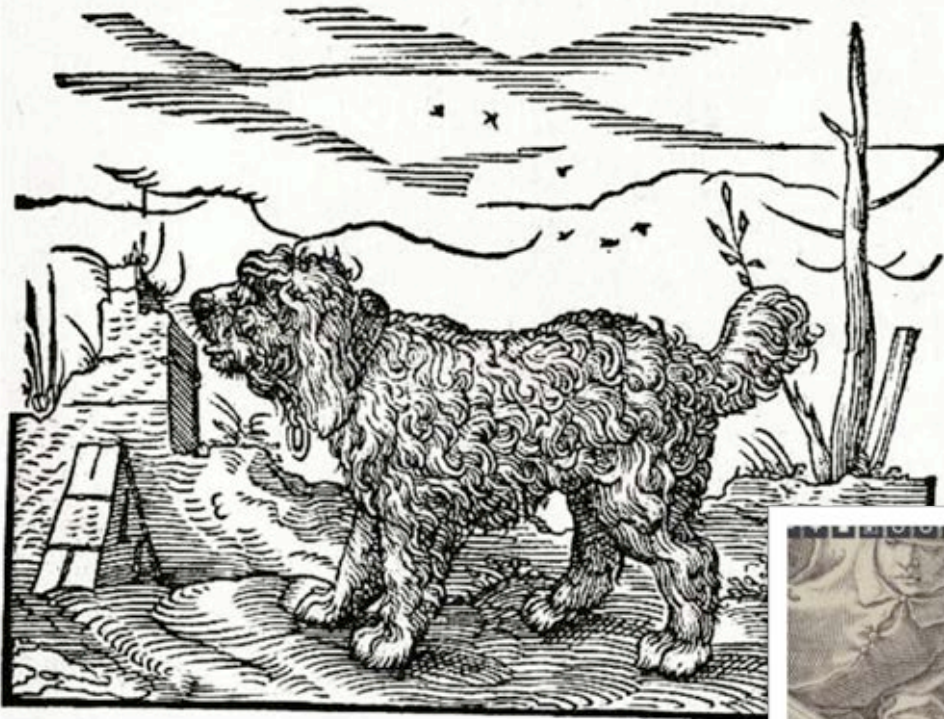

16th century





Rauhhaariger Wasserhund.

Von Jost Amman.

16th century

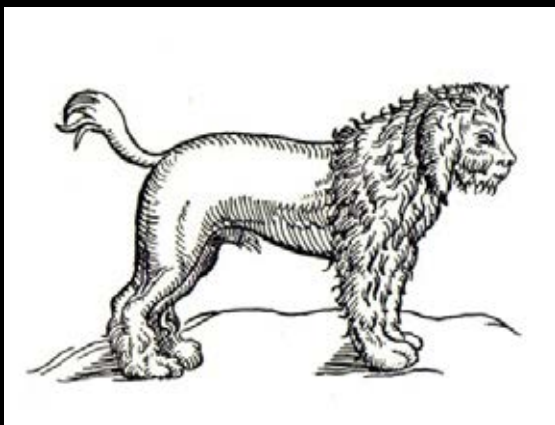

17th century





17th century



17th century



17th century



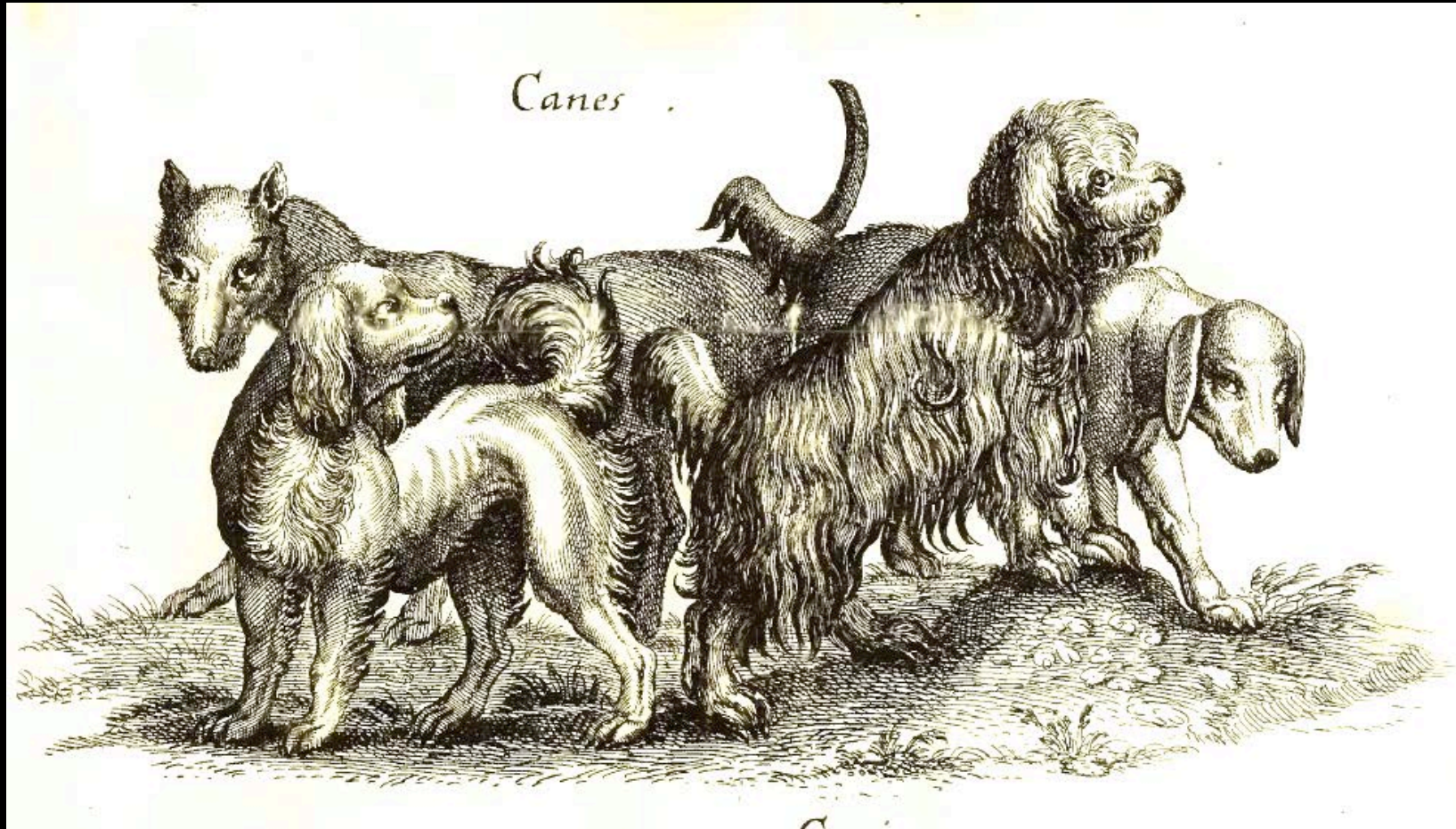

17th century

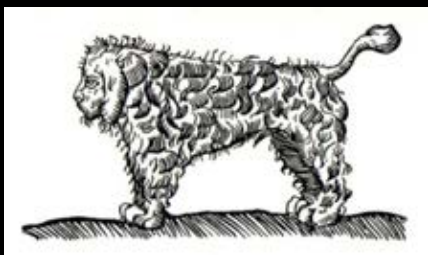

17th century



17th century



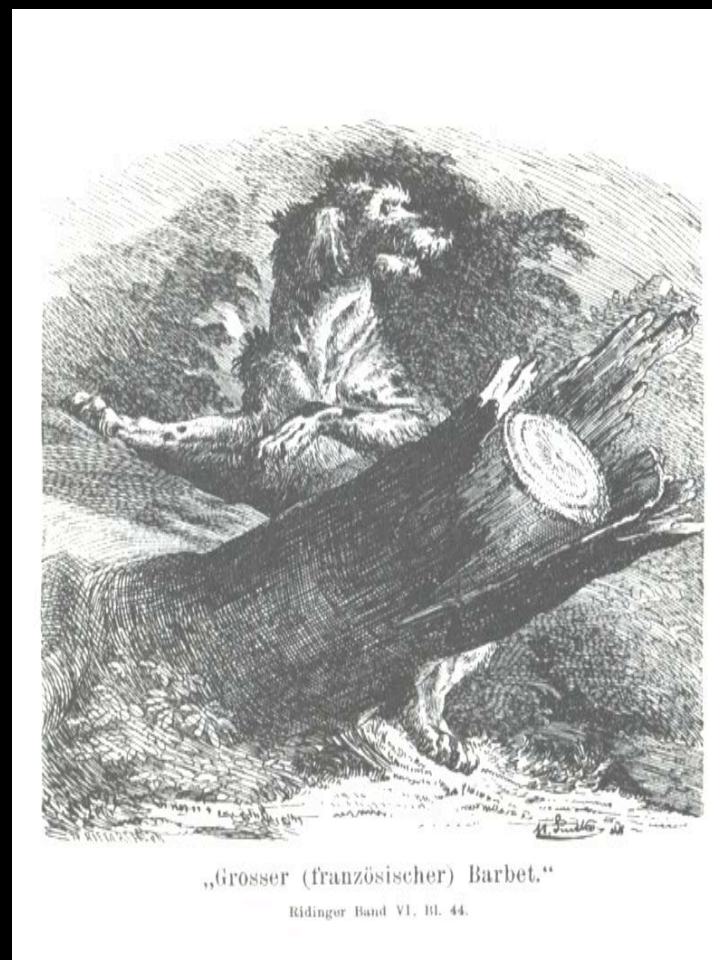
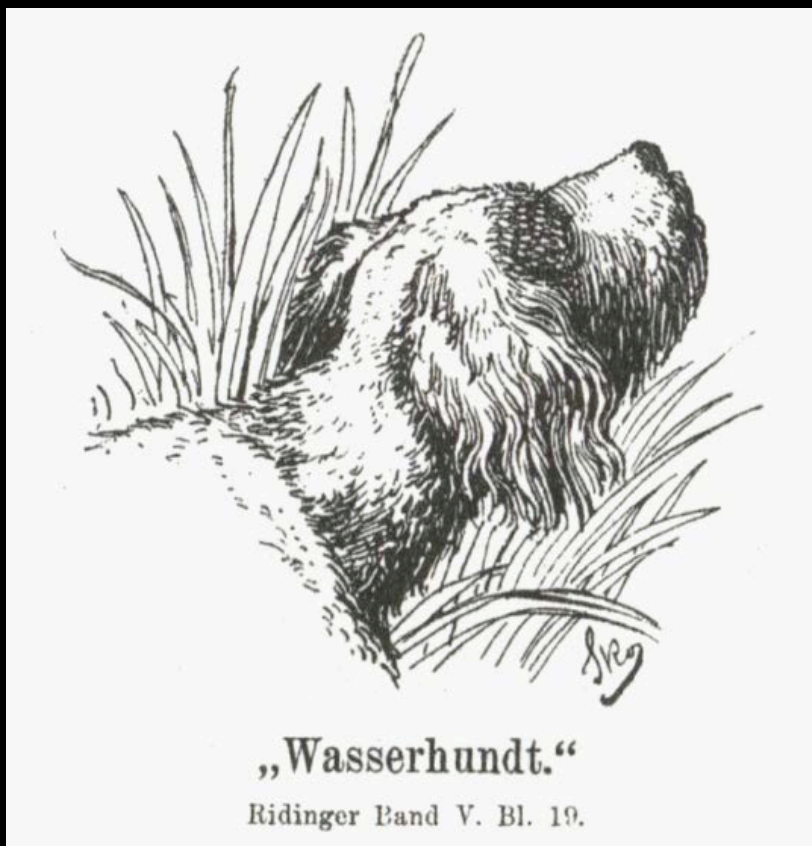

18th century



18th century





18th century



18th century



Canis aquaticus minor
The small rough water Dog
Poodle Dog

Canis aquaticus major
The large rough water Dog
Großer Barbet oder
Welpen Hund, Fiedinger H. 42
water dog.

19th century



19th century





19th century

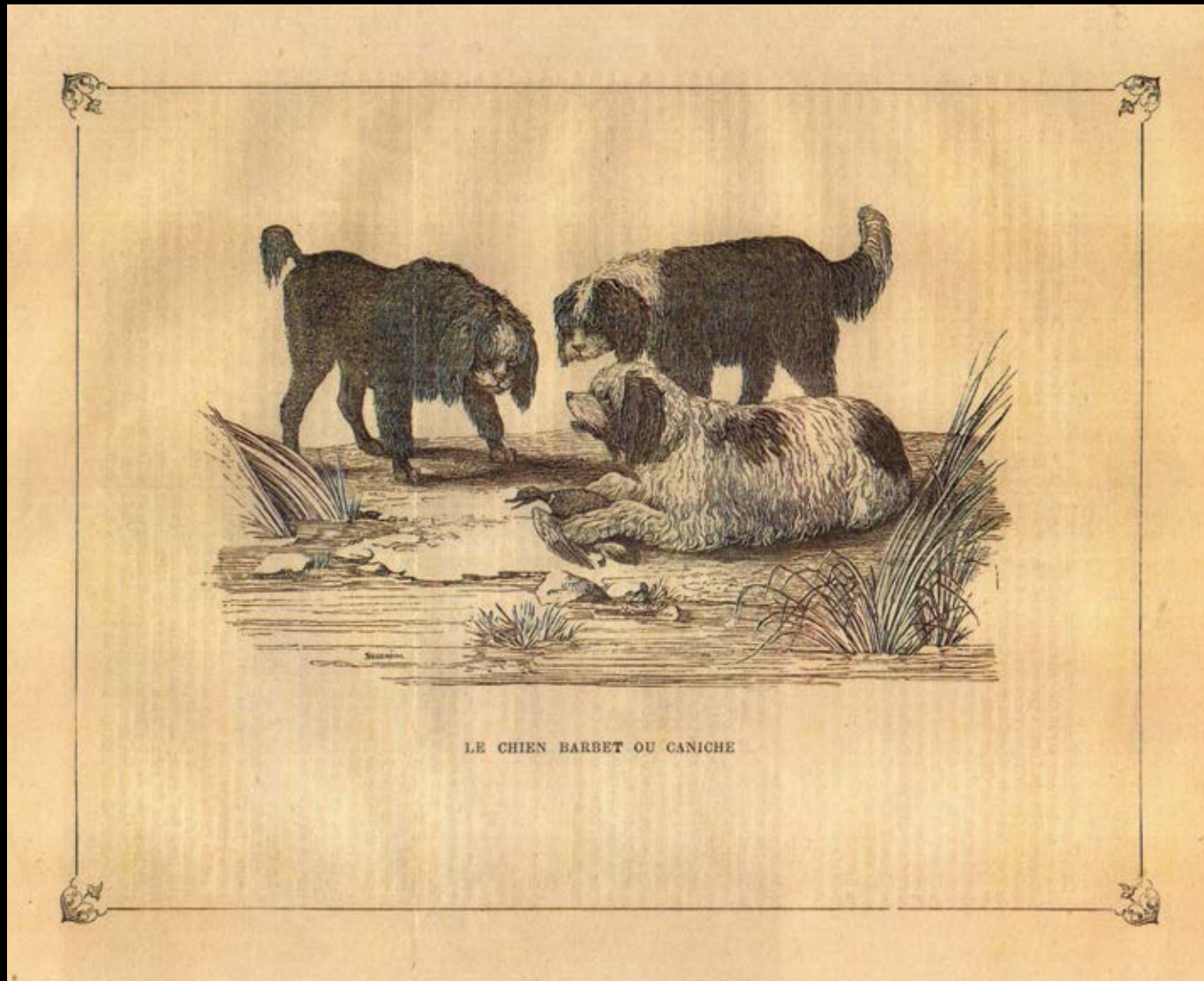

LE CHIEN BARBET OU CANICHE

19th century

19th century

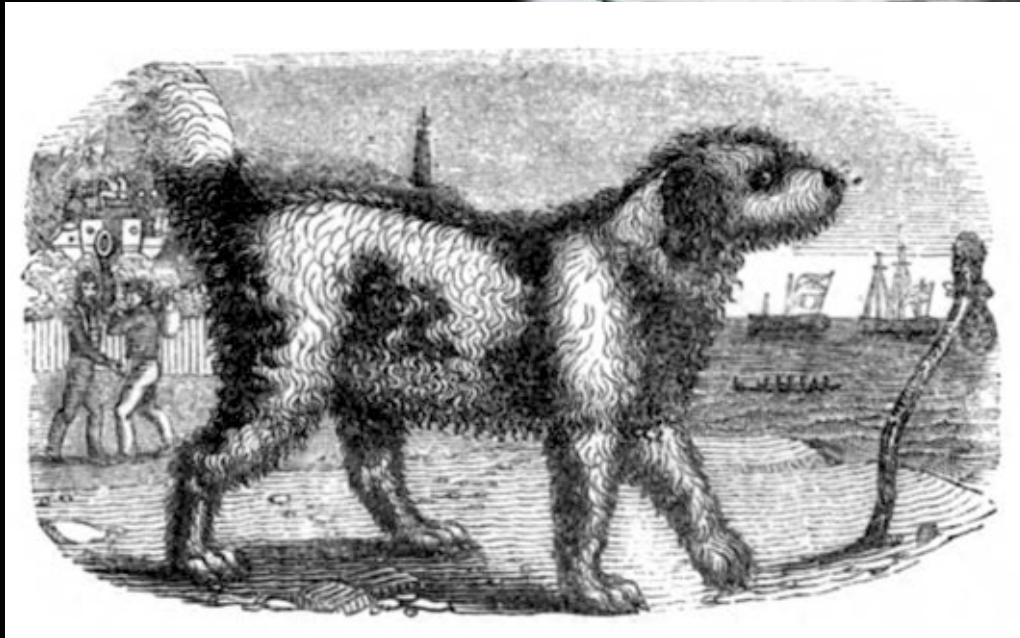

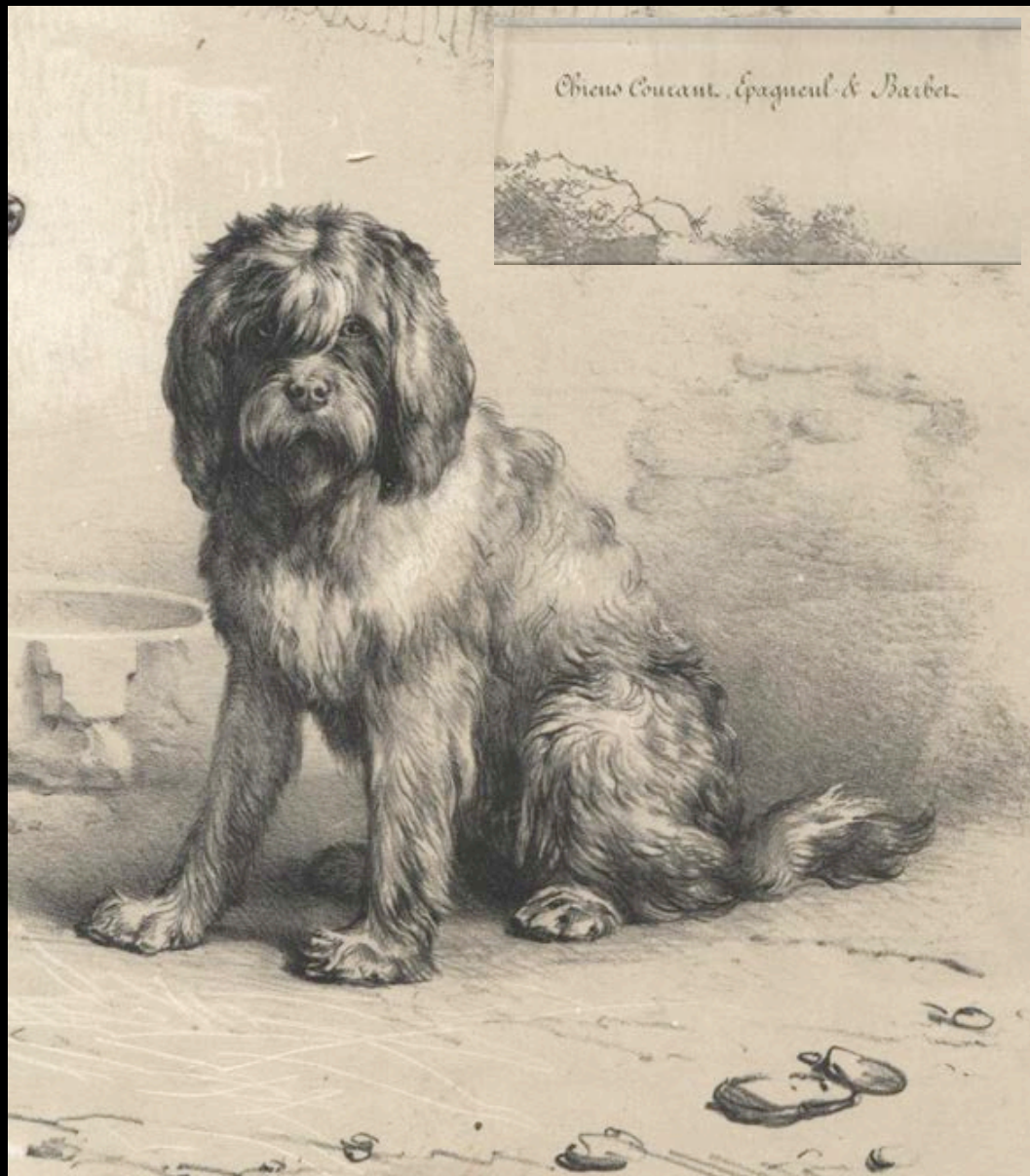

19th century



19th century



JARDIN ZOOLOGIQUE D'ACCLIMATATION. (BOIS DE BOULOGNE).

EXPOSITION DE CHIENS. (Mai 1863).



V. CREMIER, 1902. In Le Musée des Expositions. 2^e vol. de Louv., 1863.

2^e PRIX *Médaille d'argent*
III Catégorie
24 Classe
Race *Griffon*
Nom *Breussaille*
Propriétaire *M. Massin*
52



Fig. 11

Choupille.

19th century

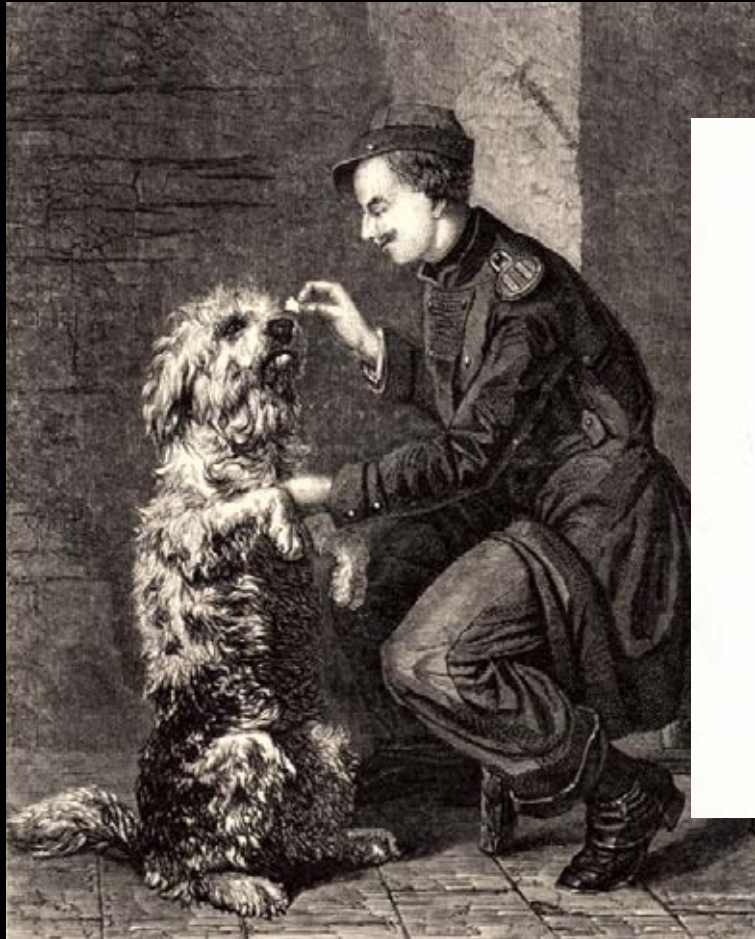

Korthals

In einem Zeitraum von dreißig Jahren verbesserte Korthals durch



*Hier ist der
Einfluss des
Barbet
noch sicht-
bar*

135

19th century



19th century



Fig. 1796. — Le barbet.



19th century



19th century





1877



1877



X*** (Barbet à tâches marron)

A. M. PUECH

PRIX D'HONNEUR, CLASSE 54

EXPOSITION DES TUILERIES 1883

1883

EXPOSITIONS CANINES DE 1886

PARIS. — 27 mai au 6 juin.
 BRUXELLES. — 21 au 24 mai 1886.
 ROUEN. — 20 au 30 février.
 VIENNE (AUTRICHE). — 3 au 5-9 ou 11 avril.
 LEIPZIG. — Mai.
 COLOGNE. — *Field-Trials*, 12-13 avril.
 AGEN. — Avec le concours régional.

A la suite du voyage fait en Allemagne, par M. Boulet, d'Elbeuf, allant visiter le chenil de M. Korthals, ces messieurs se sont entendus pour présenter aux amateurs de griffons les points qu'ils regardent comme les plus exacts, et les soumettre au jugement de tous les éleveurs.

Nous donnons aujourd'hui, en même temps que le portrait de *Marco*, les points donnés par M. Boulet pour les :

Griffons d'arrêt à poil long (1).

	Points.
<i>Tête.</i> — Aspect buissonneux, museau garni de fortes moustaches	20
<i>Œil.</i> — Intelligent, prunelle jaune, surmontée d'épais sourcils laissant l'œil à découvert ou le voilant légèrement	10
<i>Oreilles.</i> — Pendantes, attachées assez bas, légèrement roulées, garnies de poils	5
<i>Rein.</i> — Fort, un peu arrondi, harpé	5
<i>Poitrine.</i> — Large et profonde	10
<i>Pattes de devant.</i> — Fortes, musculeuses, garnies de poil assez long jusqu'en bas	5
<i>Pattes de derrière.</i> — La cuisse très descendue, avec les jarrets un peu en dedans	5
<i>Pieds.</i> — Un peu allongés, à manchettes	5
<i>Queue.</i> — Droite, grosse à la naissance, fine à l'extrémité, garnie de poils	5
<i>Poil.</i> — Demi-soyeux, sans brillant, lisse ou ondulé, jamais frisé	15
<i>Couleur.</i> — Marron et blanc ou marron	10
<i>Taille.</i> — 55 à 60 centimètres pour les mâles, et 50 à 55 centimètres pour les femelles	5
Soit	100

Très apte à tout genre de chasse, en plaine, au bois, au marais.

(1) Ces chiens sont ceux élevés et améliorés par M. Emmanuel Boulet, d'Elbeuf, depuis une vingtaine d'années.

Barbets d'arrêt.

	Points.
<i>Tête.</i> — Large, front développé, museau un peu court, garni de longues moustaches pendantes	15
<i>Œil.</i> — Rond, vif, intelligent, complètement recouvert par d'épais et longs sourcils retombant jusqu'au chanfrein	10
<i>Oreilles.</i> — Plates, garnies de long poil	5
<i>Cou.</i> — Gros et court	5
<i>Rein.</i> — Court, fort et vigoureux	10
<i>Poitrine.</i> — Large, sans beaucoup de profondeur	10
<i>Pattes.</i> — Fortes et grasses, garnies de long poil du haut en bas	5
<i>Pieds.</i> — Ronds, recouverts de poil	5
<i>Queue.</i> — Relevée vers l'extrémité	10
<i>Couleur.</i> — Gris, noir, café au lait, blanc sale, etc.	5
<i>Taille.</i> — 45 à 55 centimètres	5
<i>Poil.</i> — Laineux et frisé	15
Soit	100

Se plat beaucoup à l'eau et est surtout employé pour la chasse au marais. (A suivre.)

CONCOURS GÉNÉRAL AGRICOLE A PARIS

PALAIS DE L'INDUSTRIE.

La division du concours est une innovation très heureuse et l'extension que le concours a pris cette année justifie complètement les nouvelles dispositions. Le concours des animaux reproducteurs est très remarquable : on a créé une catégorie toute spéciale pour les vaches laitières *en lait* et 175 vaches y ont pris part au palais de l'Industrie. Les uns et les autres ont cédé la place aux animaux gras, pour l'exposition desquels la nef est aménagée. Il est à croire seulement que le nombre des sorties sera plus grand que celui des entrées, car plusieurs veaux ont pris naissance dans le palais de l'Industrie, pendant l'exposition des vaches laitières.

M. Develle, ministre de l'agriculture, a visité dans la matinée le concours, pendant que les différents jurys effectuaient leurs opérations. Tous les animaux exposés ont eu un grand succès et principalement les béliers. Parmi les vaches laitières, il figure un certain nombre de petites vaches vigoureuses de la race bretonne. Pendant l'examen du jury, elles étaient tenues en main par leurs propriétaires, des paysans et des paysannes, revêtus des costumes les plus pittoresques de la Bretagne.

Les opérations des divers jurys ont duré fort longtemps, grâce aux complications du règlement.

Voici les propriétaires qui ont obtenu les principales récompenses : prix d'honneur. Taurcaux. Objet d'art à M. Caillaud, au Châtenet-en-Dognon, dans la Haute-Vienne. — Vaches. Ob-



Fig. 83. — *Pilote*, vieux barbet, à M. Ferdinand Coste.

1886 *Pilote*, owned by Mr Coste

LES GRIFFONS D'ARRÊT 199

à l'eau, une chasse très agréable pour qui sait la pratiquer; rien ne vaut le barbet, le *Canis aquaticus* de Linné.

Le marais est son élément, il s'y plaît et y fait merveille; il ressemble vaguement au griffon, avec lequel il a souvent été confondu; son poil est laineux, frisé en boucles; comme couleur, il y en a des noirs ou blancs ou pie, avec ces deux couleurs, ou marron

Fig. 118. — Vieux Barbet.

ou café au lait. Même par les plus grands froids, il va à l'eau avec plaisir: c'est le plus précieux auxiliaire pour la chasse à la sauvagine.



1887 *Rose*, owned by Mr Cuvelier

LE CHIEN

Rose, chienne griffonne d'arrêt français à poil long, Barbet ou Barbesale

Nous donnons hors texte le portrait de *Rose* (L. O. S. H. vol. VI) calqué sur une photographie que son propriétaire M. Eug. Cuvelier, de Tourcoing, Nord, France, a bien voulu faire faire à notre intention.

Cette chienne, couleur lie de vin, née en janvier 1886, 1^{er} prix Bruxelles 1887, 1^{er} prix Mons 1887, est par Fox (L.O.S.H.276), 2^e prix Ostende 1883, 1^{er} prix Anvers 1884, 1^{er} prix Bruxelles 1883 et 1^{er} prix Bruxelles 1886, Eleveur M. Em. Pirmez et appartenant à M. Arthur de Pierpont, Mettet, Namur — hors de Nell (L.O.S.H.877), 2^e prix Lille 1885, 2^e prix Bruxelles 1886, à M. Eug. Cuvelier, le propriétaire de *Rose*. Nous avons respecté le titre de « griffon d'arrêt français à poil long » inscrit sous la photographie, mais Fox, Nell et *Rose* sont inscrits au Livre d'origine de la Société Royale Saint-Hubert dans la classe des « Barbets dits Barbesales ».

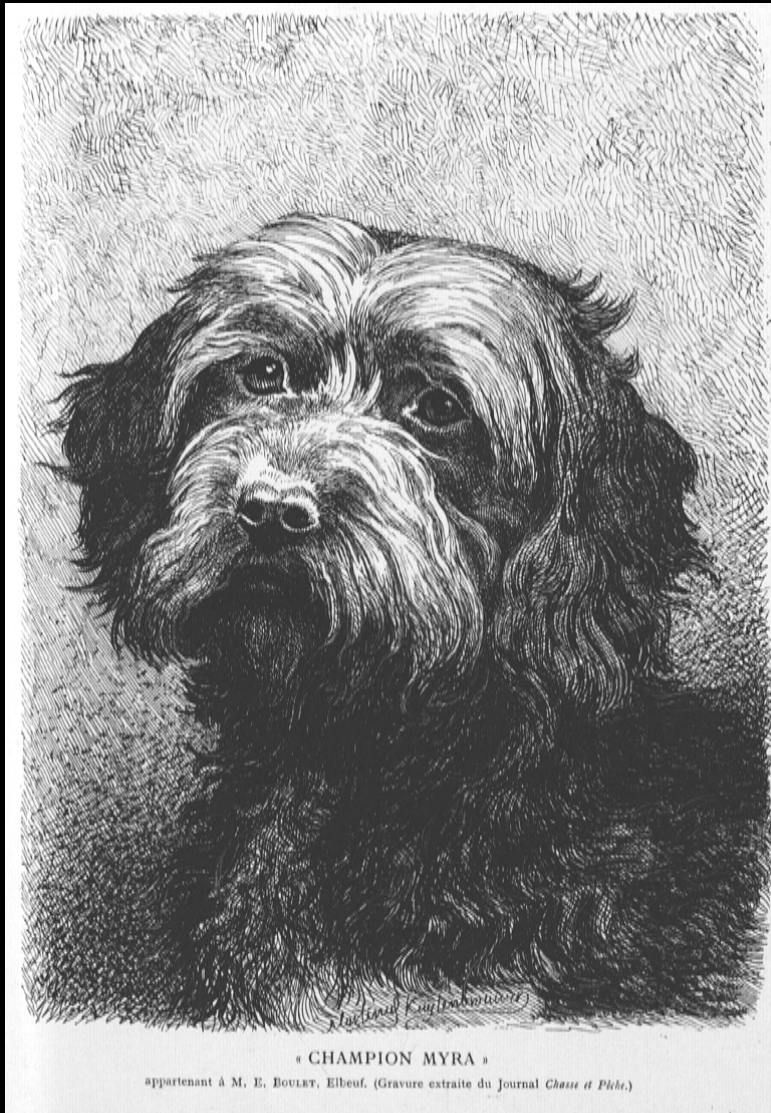

1890

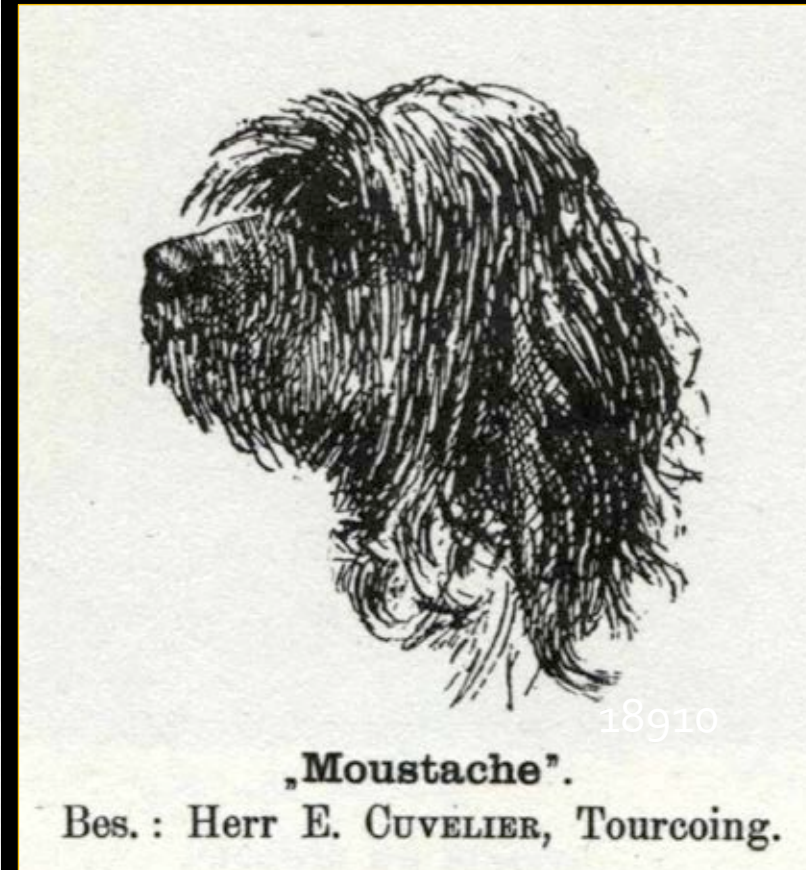

19th century



Der englische Setter.
Der Griffon.



1891

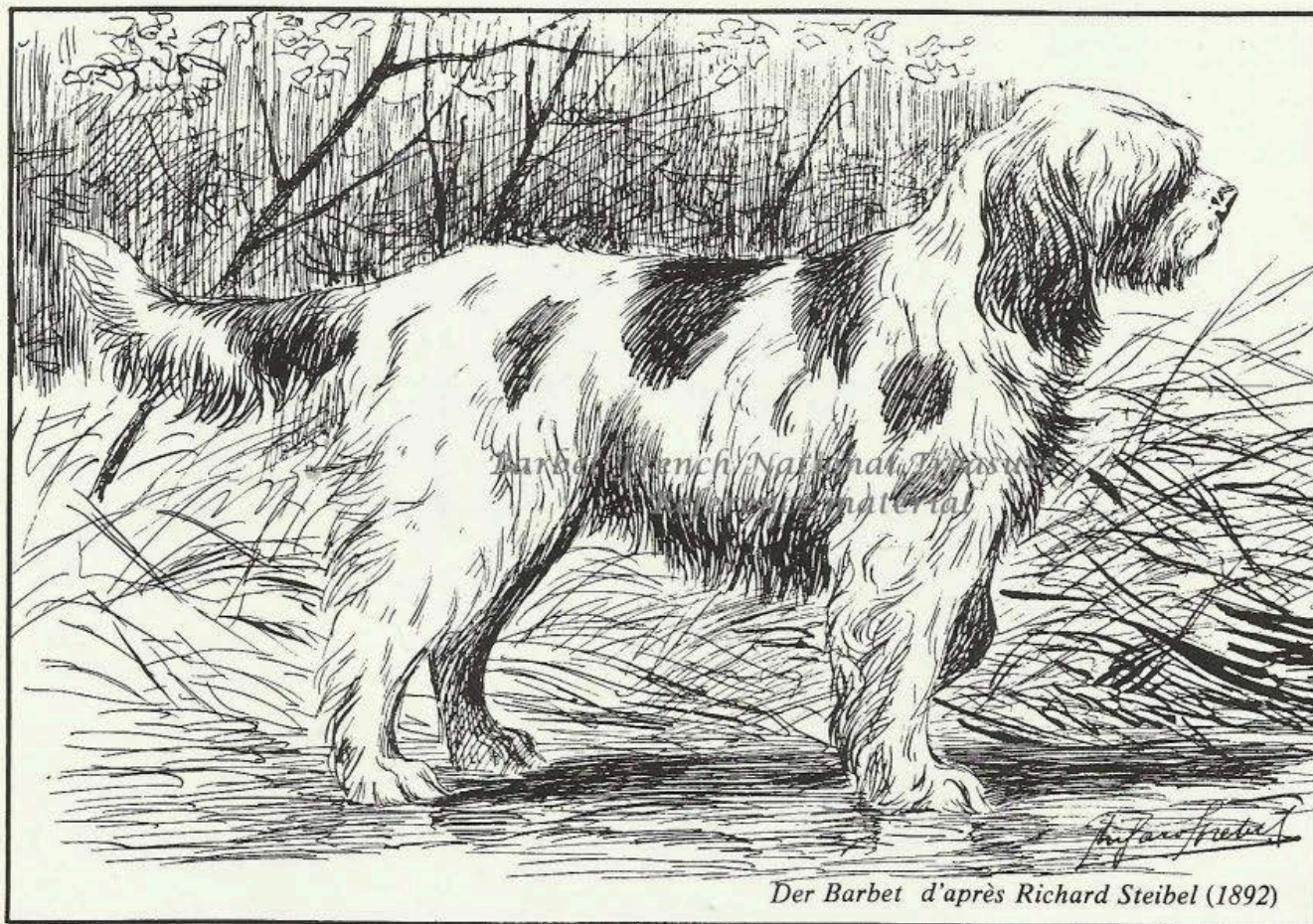

1892



1895



1897 Marquette



1904 Stop, France



1904 Mr Cuvelier

M. CUVELIER AVEC CRACK DE MERLIMONT, 2^e PRIX



20th century France



1905

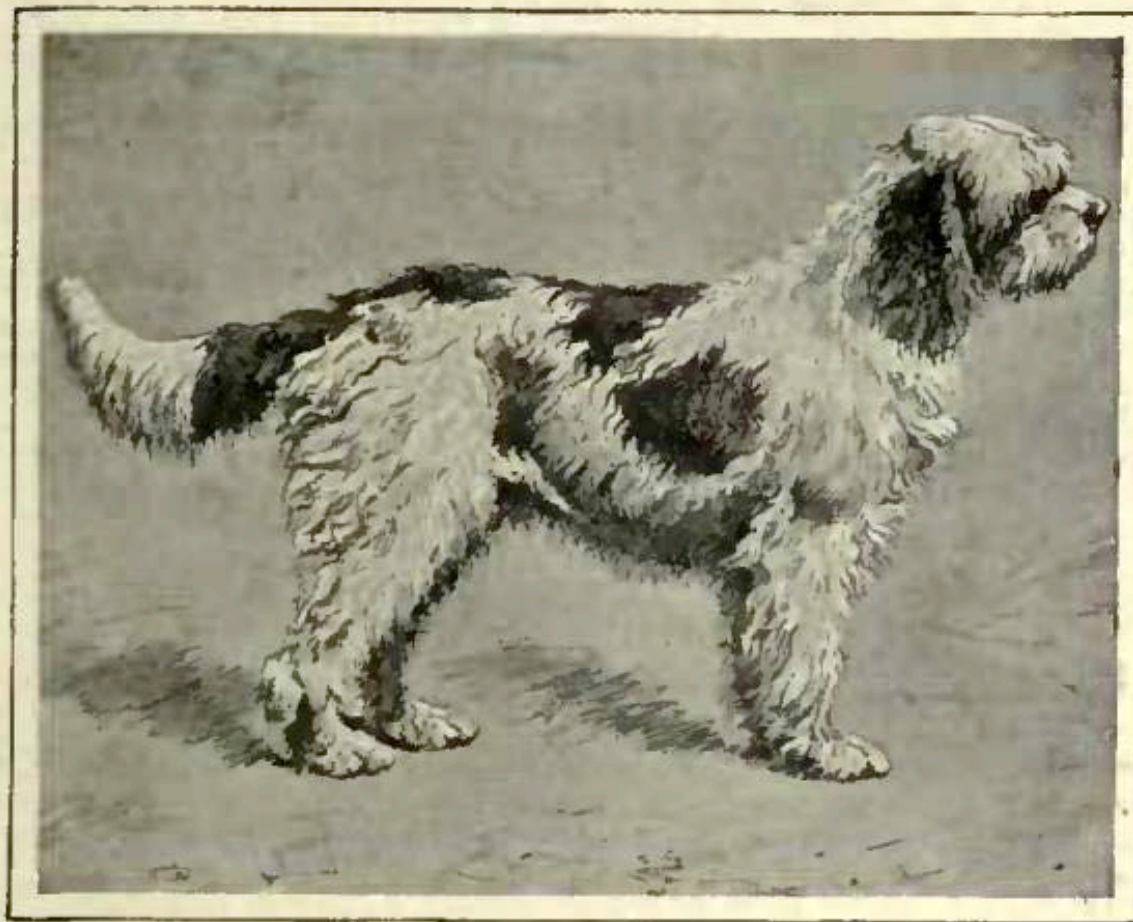

THE BARBET PATAVEAU.

PROPERTY OF M. P. DEVILLE, PARIS.

1915 Pateveau



1920's

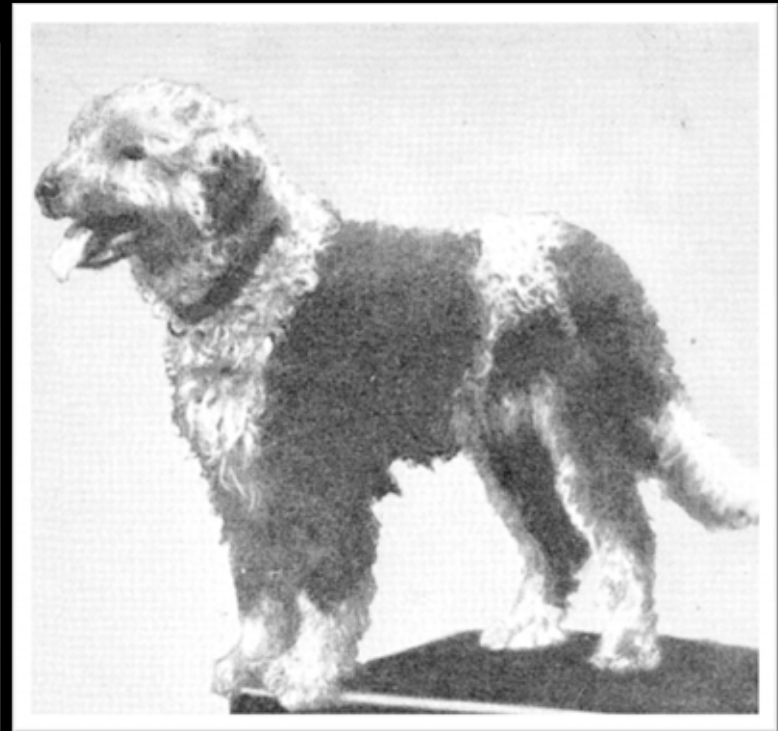
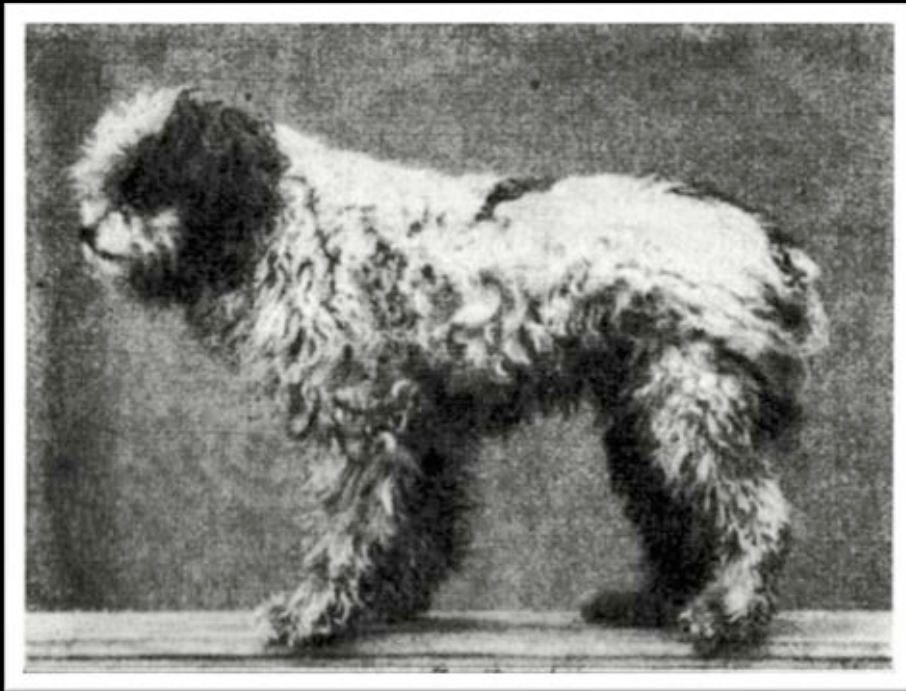

1930's France | Sweden



PYRRHAM
Barbet mâle, 2^e prix Poitiers 1927, à M. BESSON.



MARQUIS, étalon barbet, à M. Julien LEFEBVRE

1930 | 1934

L'Éleveur



1930's Le Houelleur Dr Vincenti



1930 Mas de la Chapelle



1943 Mr Robert Le Houelleur, Elevage de Floirac

Telgum le 22 Septembre 1945¹⁹⁴⁵

Monsieur Le Directeur

J'eux de voir de splendides spécimens de votre élevage
dans une revue de j'ai souvenir de l'Éclair.

Votre barbet d'arrêt en raison de son poil paraît répondre
aux conditions de chasse difficiles dans le fossé de la région.

J'aurais beaucoup d'avoir une telle race à mes renseignements
suivants :

1. Vos chiens sont-ils à l'affection du sentiment chère d'arrêt ou
du cocher ?

2. Est-il un arrêt pour et durable ou marquent-ils seulement l'arrêt ?

3. Sont-ils des chiens de grande ou petite taille ?

4. Sont-ils bousillonnés ?

5. Font-ils le poil, la plume, le gibier d'eau ?

6. Rapportent-ils ? -

Vous remercie à l'avance, veuillez agréer, Monsieur
un salutateur distingué.

Le Couray

1945

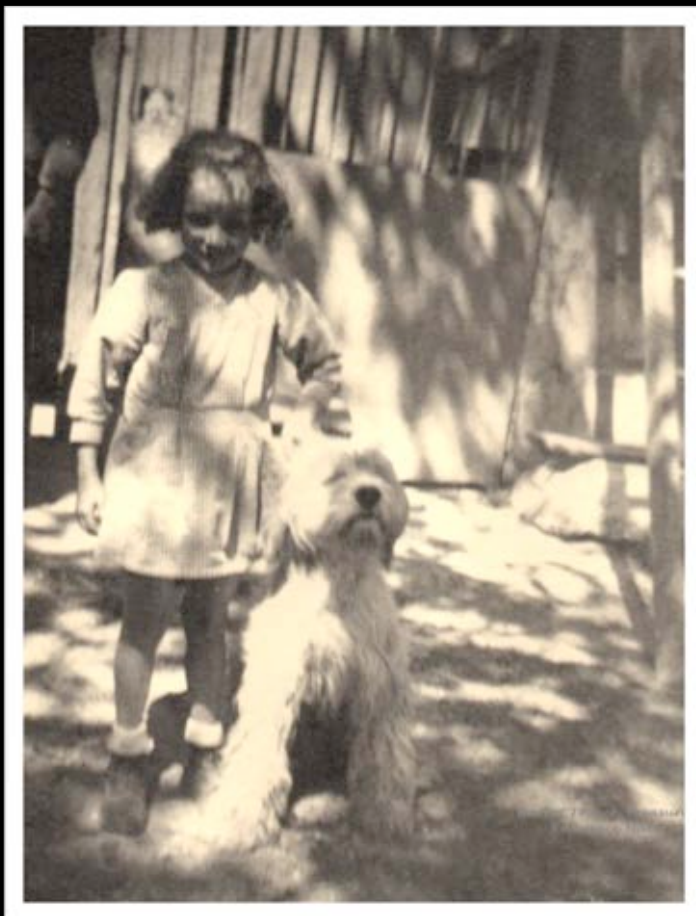

1949 Mr Ayme



Mr Ayme



Mr Ayme

SOCIÉTÉ CENTRALE CANINE
 pour l'amélioration des Races de Chiens en France
 FÉDÉRATION OFFICIELLE FRANÇAISE DES SOCIÉTÉS ET CLUBS APPLIÉS
 RECONNUE D'UTILITÉ PUBLIQUE (Décret du 28 Avril 1914)
 Subventionnée par l'Etat
 3, Rue de Choiseul, PARIS (2^e)
 Téléphone : 810 82180 53-65 Courrier: Chèques Postaux : 1375-62 Paris

Inscrit sous le N° **EL. 13490**
 Le **0.9.55**

FEUILLE DE DÉCLARATION
 pour l'Enregistrement au Registre Initial (R.I.)
 (A remplir à la machine à écrire, de préférence - ou très soigneusement)

Nom du Chien: **Barbet** Sexe: **mâle**
 Race: **Barbet**
 Nature du poil: **long**
 Couleur de la robe et marques distinctives: **Blanche et feu**
 Producteur: M. **Finet** Adresse: **Bourg, A. P. Des**
 Propriétaire déclarant: M. **Finet Pierre** Adresse: **Bourg (Ain) 124 Eld. Bron**

Signature du Juge: **J. Baumy** Date: **26 juin**
 Signature du Propriétaire: **P. Finet**

SOCIÉTÉ CENTRALE CANINE
 pour l'amélioration des Races de Chiens en France
 FÉDÉRATION OFFICIELLE FRANÇAISE DES SOCIÉTÉS ET CLUBS APPLIÉS
 RECONNUE D'UTILITÉ PUBLIQUE (Décret du 28 Avril 1914)
 Subventionnée par l'Etat
 3, Rue de Choiseul, PARIS (2^e)
 Téléphone: 810 82180 53-65 C. C. POSTAUX: 1375-62 PARIS

Inscrit sous le N° **14**
 Le **70**

19 MAI 1970
 ACCORD DU PRÉSIDENT
 POUR INSCRIPTION AU L.O.
 N° 6.71.

FEUILLE DE DÉCLARATION
 pour l'Enregistrement au Registre Initial (R.I.)
 (A remplir à la machine à écrire, de préférence - ou très soigneusement)

Inscrit au Registre des Livres Généalogiques du Ministère de l'Agriculture

Race: **BARBET** Sexe: **F**
 Nom du Chien: **P'BELLA**
 Date de naissance: **21 juin 1966** Nature du poil: **T.I.**
 Couleur de la robe et marques distinctives: **noire marques blanches**
 Producteur: M. **Ayme Laurent** Adresse: **Route d'Avignon**
 Propriétaire déclarant: M. **Ayme Laurent** Adresse: **Graveson**

CONFIRMÉ

Père: **Jandar** N° **1**
 Mère: **Ayme** N° **1**
 Père: **quesop** N° **1**
 Mère: **Bella** N° **1**
 Père: **André du Haut de la Chapelle** N° **1**
 Mère: **André du Haut de la Chapelle** N° **1**
 Père: **Sans** N° **1**
 Mère: **AU** N° **1**
 Père: **Sans** N° **1**
 Mère: **Sans** N° **1**

INSCRIPTION
TITRE INITIAL
LIVRE DES ORIGINES FRANÇAISE

Nom du Juge examinateur: **André du Haut de la Chapelle**
 Lieu de l'examen: **Nauville** Date: **14.11.70**
 Je soussigné, certifie la complète exactitude des présentes déclarations ainsi que celle des empreintes nasales ci-jointes.

Signature du Juge: **André du Haut de la Chapelle**
 et qualificatif décerné: **1^{ère} Haiseille**
 le **14.11.70**
 Signature du Propriétaire déclarant: **Ayme**

NOM DU CHIEN: **P'BELLA**

AYME Noëlle
d'Avignon

GRAVESON

Marseille, le 14 juin 1971

Messieurs,

Je reçois votre lettre me demandant la somme de
20,00F X 2 pour l'engagement de mes BARBETS D'ARRET au
Registre Initial.

Or, à l'exposition de Cavaillon du 13 juin 1971
le mâle GANDAR a eu la mention EXCELLENT. CAC; et la
femelle a obtenu 2e EXCELLENT.

Ayant appris par une amie que grace à ces mentions
mes chiens pouvaient être inscrits au L.O.F. à titre i-
nitial, je sollicite cet honneur et vous prie de me
dire la somme à vous verser.

Je vous en remercie et vous prie d'agréer, Messieurs,
mes salutations distinguées.





1968

SOCIÉTÉ CENTRALE
pour l'Amélioration des Races de Chiens en
FÉDÉRATION OFFICIELLE FRANÇAISE DES SOCIÉTÉS ET CLUBS AFFILIÉS
RECONNUE D'UTILITÉ PUBLIQUE

3, Rue de Choiseul - PARIS (2^e)

1882
REGISTRE INITIAL
(R. I.)
(Voir définition à l'intérieur)

Inscrit au Registre des Livres Généalogiques du MINISTÈRE de L'AGRICULTURE FRANÇAIS

INSCRIPTION AU TITRE DE L'APPARENCE

Nom du Chien : R'LUCKY
Race : BARBET
Robe : GRIS Taches marron
Producteur :

Sexe : MALE
Né le : en MARS 1968

Délivré à Paris, le 9 OCTOBRE 1969
Le Président de la S. C. C.

NOM DU CHIEN
LUCKY

08100

22.639



R' Lucky

LE BARBET D'ARRET

par Le HOUELLEUR

LE BARBET DU GRIFFON A POIL LAINEUX

Le Barbet est le type d'eau » par excellence. M ment cette trop grande sp l'a peu à peu fait abandon reproche en outre une fin discutable et des allures la chasse en plaine.

Bien que le Barbet se de disparition, il doit être mentionné en tant qu et ancienne et ancêtre , et du Berger de Brie.

Chien courageux et très attaché à son maître rustique qui résiste parfa intempéries. A signaler q laineuse qui le protège n entretien constant car el par plaques.



1970

SOCIÉTÉ CENTRALE CANINE

3, RUE DE CHOISEUL
PARIS (2^e)

DOSSIER N° 99147

Nom : Mademoiselle POSTIGO Michele SERVICE

Adresse : 1 Place Jean Jaurès LOP, Llc

13 MARSAILLE 5ème le 8/4/71

N° d'inscription		
	PORTES de PHILIPPE Dite DOLY	
7 Bar	M TRECK	✓
	TALOU	✓
	TANIO	✓
	F THAIS	✓
	TARA	✓
	TARCA	
	20 X 6	120 Frs

En retour pedigree : 5

1^{er} avis : 100F

2^{ème} avis : _____

Exemplaire à renvoyer à la
SOCIÉTÉ CENTRALE CANINE
avec le règlement des frais.

No _____

ACCORD,
étaire de la chienne,

A Marseille le 20.10.1970
(Date obligatoire)

Je certifie l'exactitude des présentes
Signature du propriétaire de l

Postigo.

AYME Noëlle
d'Avignon

GRAVESON

Marseille, le 14 juin 1971

Messieurs,

Je reçois votre lettre me demandant la somme de 20,00F X 2 pour l'engagement de mes BARBETS D'ARRÊT au Registre Initial.

Or, à l'exposition de Cavaillon du 13 juin 1971 le mâle GANDAR a eu la mention EXCELLENT. CAC; et la femelle a obtenu 2e EXCELLENT.

Ayant appris par une amie que grace à ces mentions mes chiens pouvaient être inscrits au L.O.F. à titre initial, je sollicite cet honneur et vous prie de me dire la somme à vous verser.

Je vous en remercie et vous prie d'agréer, Messieurs, mes salutations distinguées.

Ayme



1974

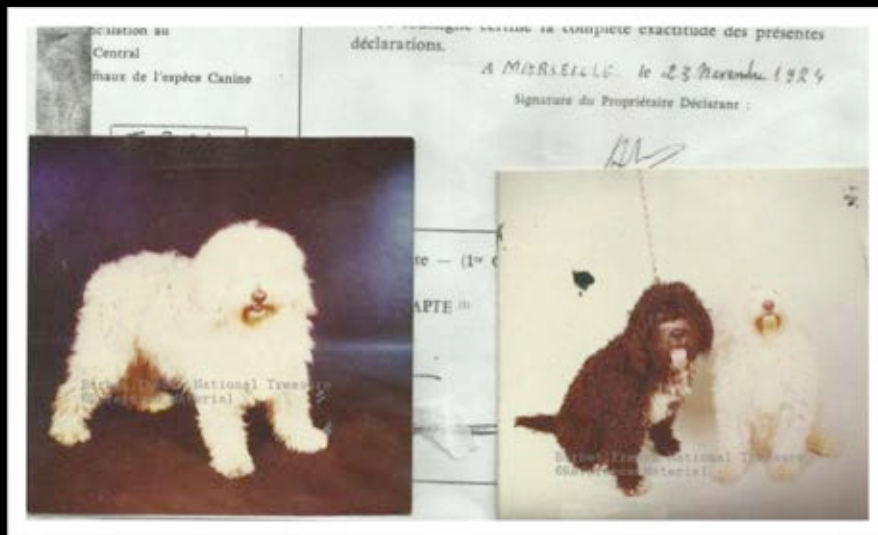

1974



NÉRÉE BARBOCHOS

1977





Barbet: French National Treasure
Reference Material

©



1977



1979



1981



1981





1982



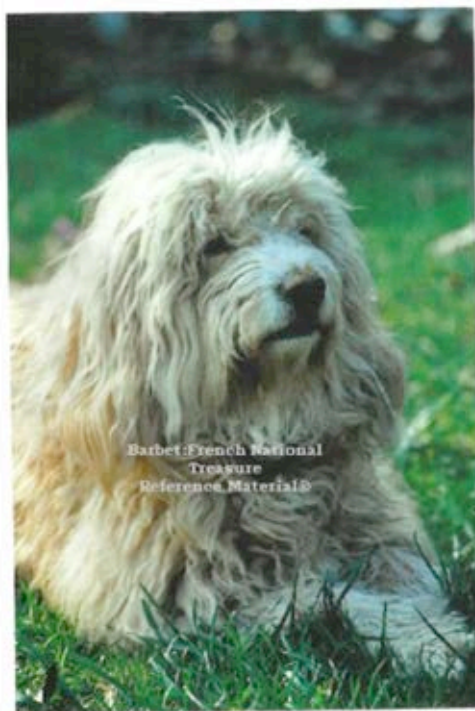

*Carla des Rives d'Olt
1987-2001*



*Canne des Rives d'Olt
* 1999*



*Doria des Rives d'Olt
* 13.3.88*

1987



1987



1989



1990

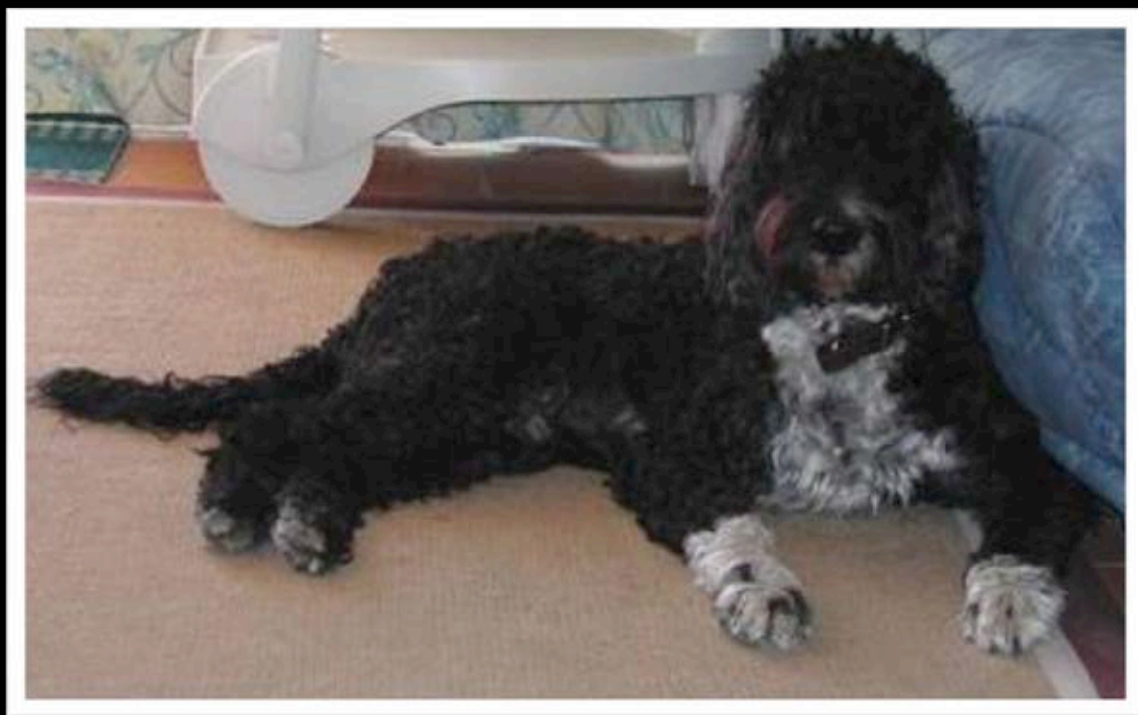

1991



1992



1993



1995



1996



1998



1999



1999



La tête piffonnée de Loup

2000 France



2003 France



2003 France



2005 Sweden



2006 Sweden



2005 France



2006 France/Finland



2008 United Kingdom



2009 Germany



2009 France



2010 Netherlands



2012 France



2012 USA / Finland



2012 Germany



2013 Sweden



2013 France



2013 The Netherlands



2013 Italy



2014 Finland



2014 Poland

2014 Poland



2014 France





2015 Finland



2015 Canada



2015 Italy





2014/15 Switzerland





2015 Finland | France | Sweden



2016 Finland





2016 Netherlands | Belgium



2016 Netherlands



2016 Switzerland



2016 Netherlands



2016 Netherlands



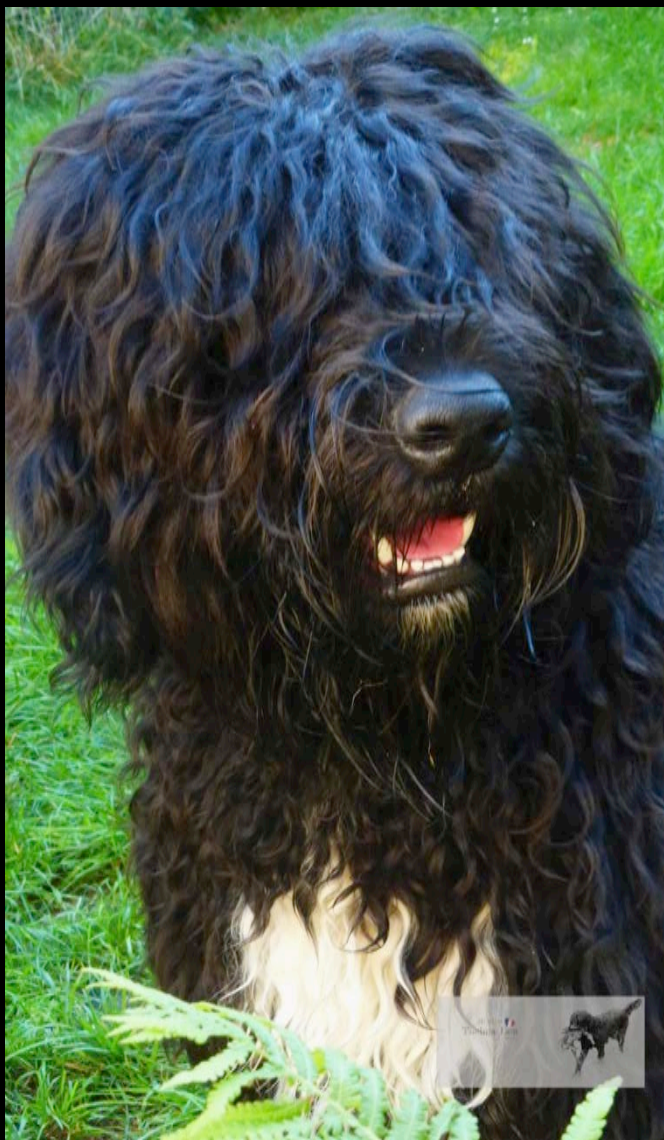

2016 France



Thierry Lecoq • 20 novembre 2013

TRESOR DE NOTRE PATRIMOINE CANIN FRANÇAIS

Barbet

chien de chasse

P
U
P
P
I
E
S



1933



2006



1994 France

Le barbet d'antan (vue par M. Louvet, juge de la SCC)



ICIÉTÉ CENTRALE CANINE

DESTINATION DES PUPPETS
 1. Expositions BLANC & autres à l'Exposition
 2. Expositions ROSE à l'Exposition à la SCC
 3. Membres VERT à l'Exposition par la Société Organisateur
 4. Membres CARRÉ à l'Exposition par la SCC

JUGE: M. LOUVET
 RACE: BARBET
 CLASSE: TRAVAIL

HECULE Hercule
 Vassivière 94 Vassivière 94
 SEXE: MALES

NOTES DU JUGE

chaque de yhowa un excellent barbet dont la race en France semble en déclin. Ce sujet a des os ensemble aplomb et son équilibre me rappelle les barbets que m'a fait connaître les Poudins. France, Bzriv et autres CACT.



1997 Germany

Zensurenstafel für Formular 1

VERBANDS - HERBSTZUCHT - PRÜFUNG (HZP)

Veranstaltet vom Verein : VISBFL

Name der Prüfung : AZP Tag der Prüfung : 20.9.97

Ort der Prüfung : Schlöbholz / Österreich

Name des Führers : _____

Name des Hundes : Poppenspälers Poil Armagnac Geschlecht : R.

Rasse : Barbet Zuchtbuch-Nr.: _____ Wurftag : 1.4.94

Mutter (Mutter) : _____ Zb.-Nr.: _____ DGStB-Nr.: _____

Vater (Vater) : _____ Zb.-Nr.: _____ DGStB-Nr.: _____

Harenwert = 12 Punkte	Anspruchbar	Anspruchbar	Anspruchbar		Anspruchbar
			Punkte	Werte	
sehr gut = 11 Punkte	1. Spurlinien (Nase)	4	2	22	Anspruchbar Punkte Werte
gut = 8 Punkte	2. Nase	4	2	33	
genügend = 4 Punkte	3. Bürste	4	2	32	
ungenügend = 2 Punkte	4. Vorderohr	4	2	22	
nicht geprüft = _____	5. Fingerringel	10	2	20	
	6. Abfallschuppe	10	1	10	
	7. Wasserarbeit	3	1	3	
	1. Verrennen im deckungswachen Gewässer	6	3	18	Anspruchbar Punkte Werte
	2. Stöbern mit Entz im deckungswachen Gewässer	6	3	18	
	8. Verrennen von Federwild				Anspruchbar Punkte Werte
	a) Arbeit am geflügelten Huhn (Fasan) oder				
	b) Verrennen und - bringen oder				
	c) Bringen auf der Federwildschuppe	10	1	10	
	9. Inhabelschuppe zur Festsetzung des selbständigen Bringers	5	1	5	
	10. Art des Bringers				Anspruchbar Punkte Werte
	a) Hase oder Kanari	6	1	6	
	b) Ente	10	1	10	
	c) Federwild	10	1	10	Anspruchbar Punkte Werte
	11. Gehör	8	1	8	
			Gesamtpunktzahl	160	
			Zusatzpunkte Hasenpflur	160	

Art des Jagens : spurlos schilf fraglich stumm wildlaut

Schuldfestigkeit : Feldarbeit : schülft leicht schülft schülft stark schülft schültsch

Wasserarbeit : schülft schülftemplich stark schülft

Feststellungen bei besonderen Verhaltensweisen :
 Scheue oder Ängstlichkeit : nicht feststellbar scheu schreckhaft nervös
 Handscheu Scheue bei lebendem Wild ängstliche Haltung gegen Fremde andere Mängel

Körperliche Mängel :
 Gebiß : ohne Mängel Zangengebiß Kreuzgebiß Vorbeißer Rückbeißer
 Primärfehler : _____ Mäherfehler : _____ andere Zahnfehler : _____

Augen : ohne Mängel Entropion Ektrypion andere Augenfehler : _____

Nodentfehler : 15. f.

Andere grobe körperliche Mängel : 15. f. Form- und Haarwert : _____ (Nur für Züchtere)

Nicht bestanden - Grund des Ausscheidens : _____ Bestanden mit 160 Punkten



2005 France

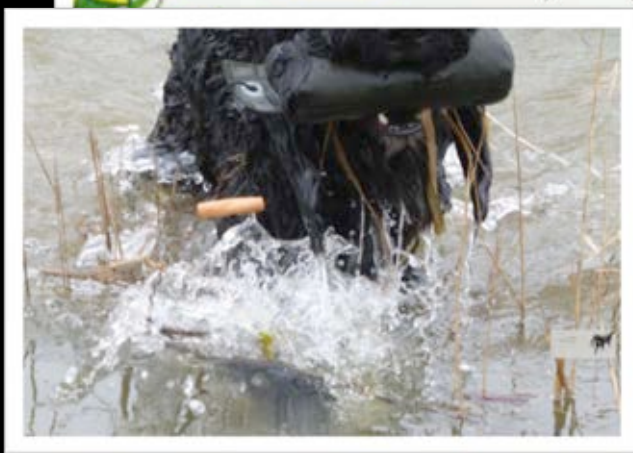

2010 France



2012 France

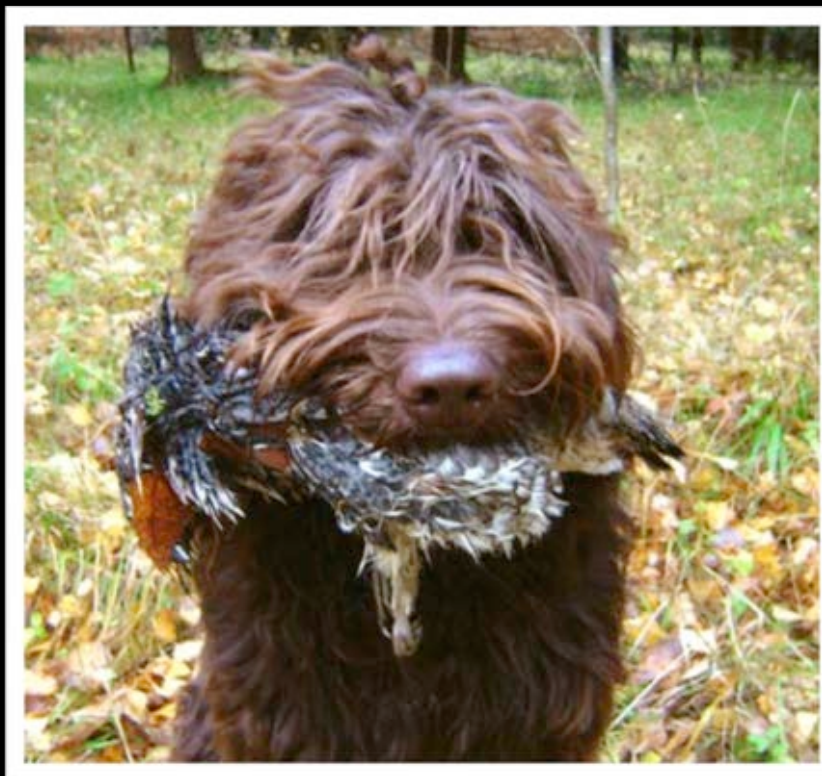

2012 Finland

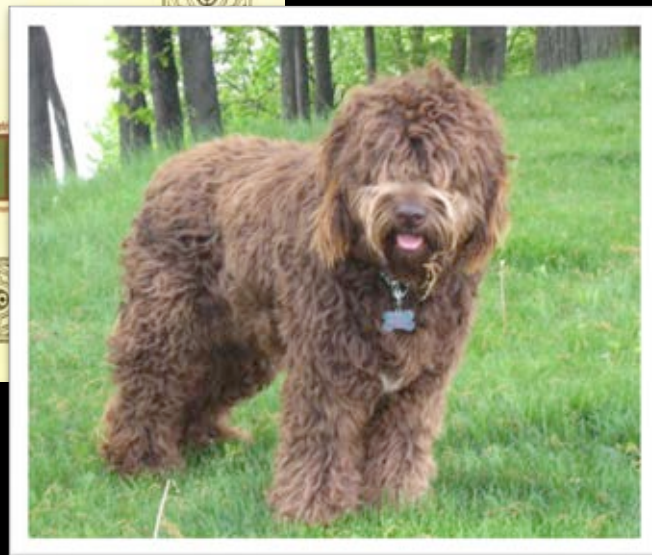
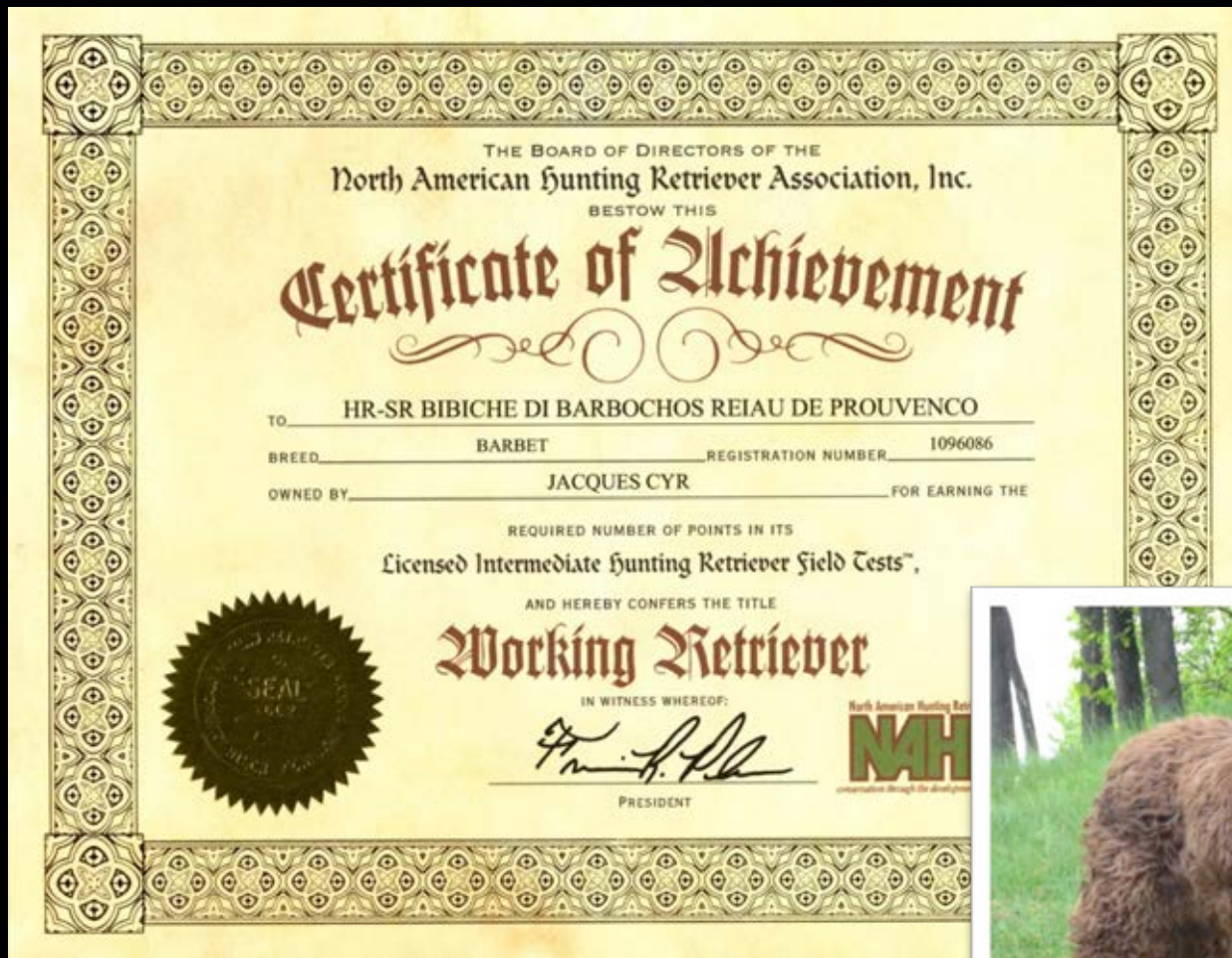

2013 Canada

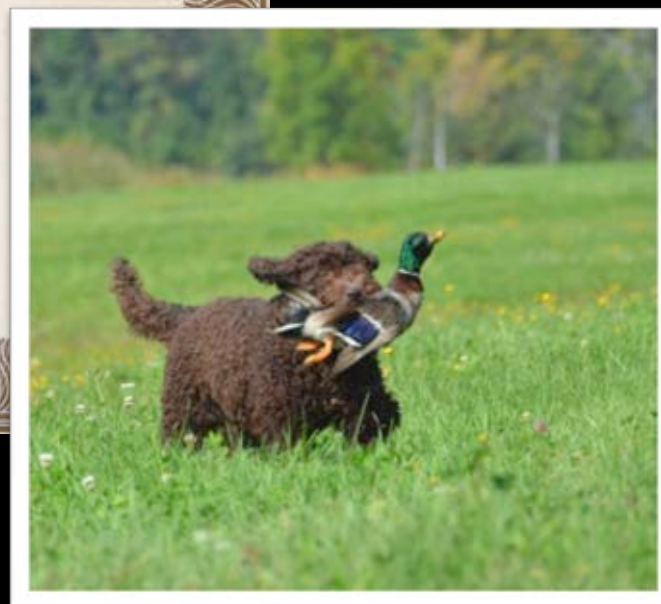
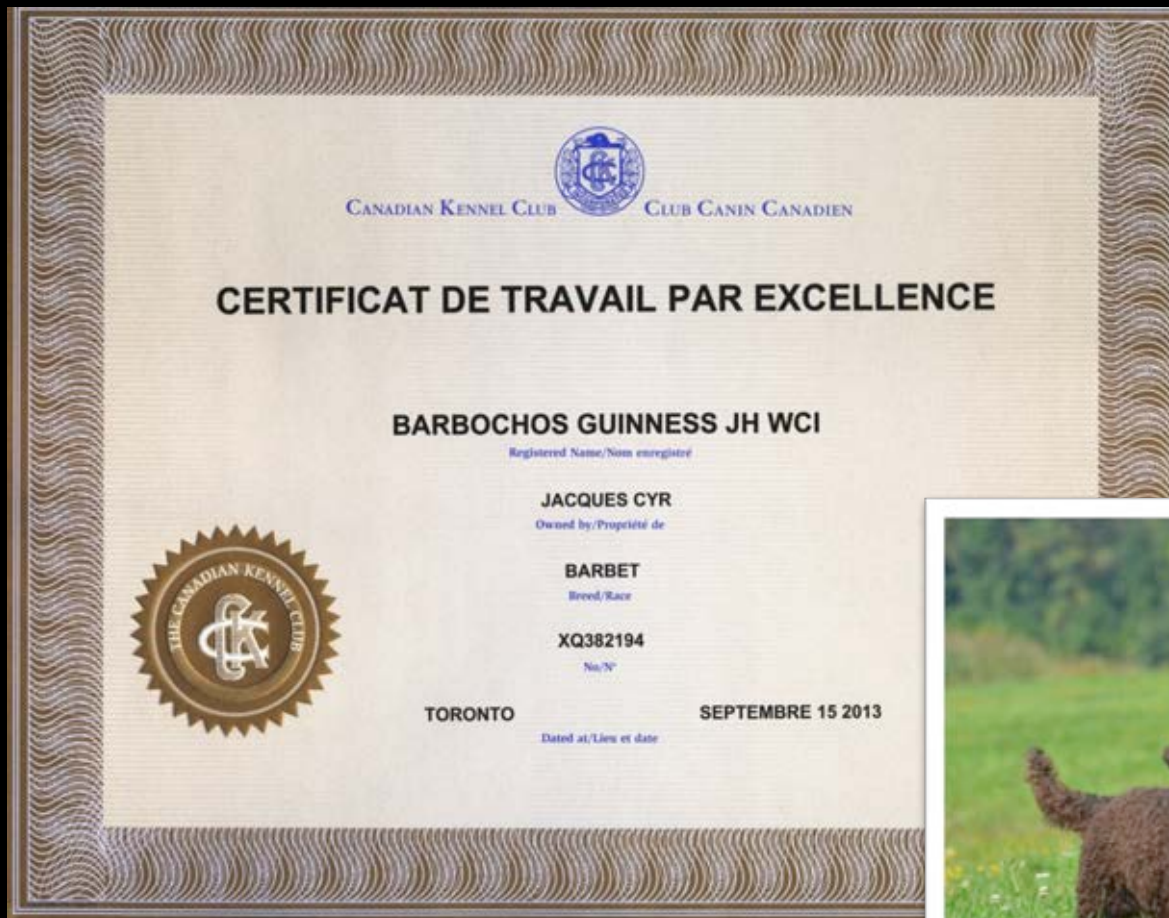

2013 Canada



2013 France



2016 Germany



2016 Germany

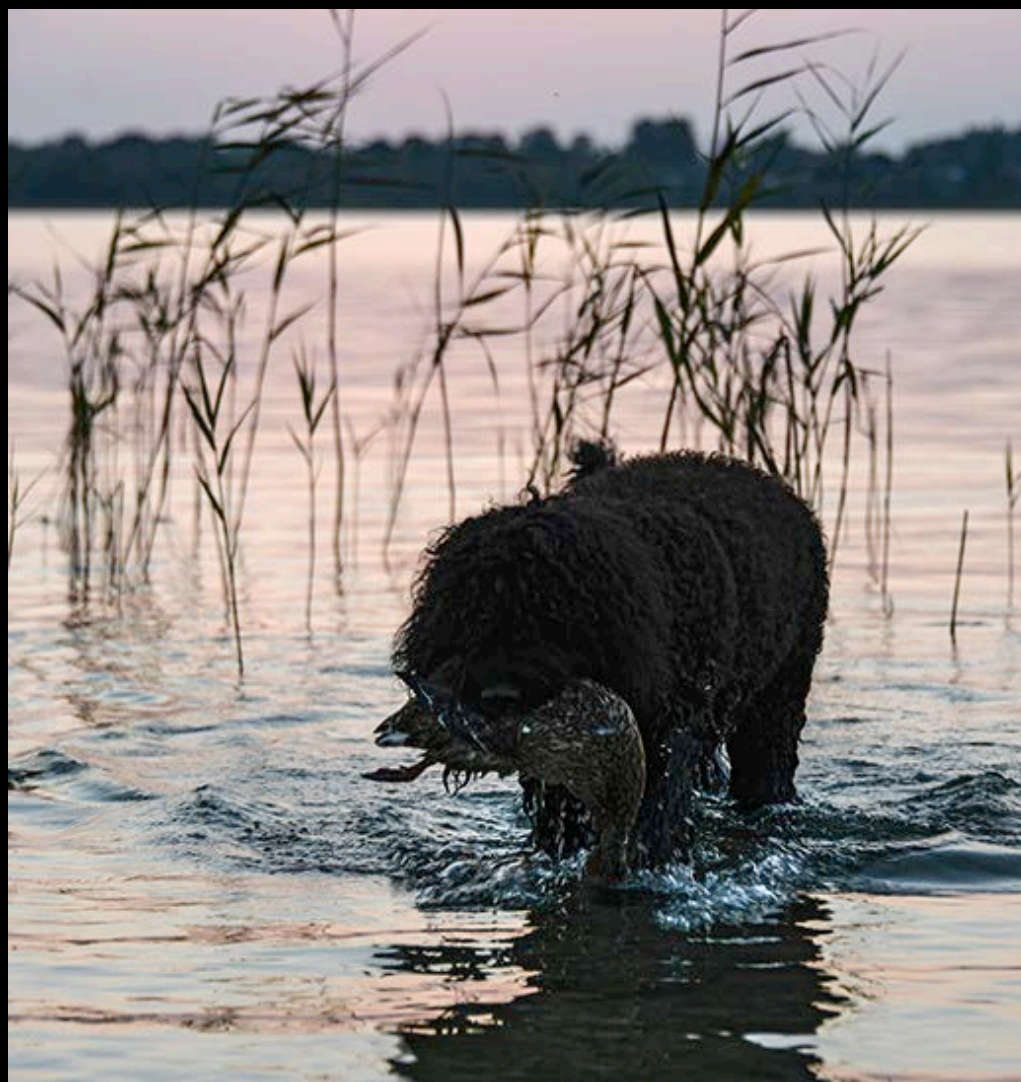

2016 Sweden



HISTOIRE EN IMAGES **Le Barbet de chasse** © Elaine Fichter, 2016

Content of this document cannot be reproduced without written permission

P 27 | 1844 Verboeckhoven | Leendert Bosman

To my Thelma Lou

Thank You, Leendert Bosman, for your historical research and extraordinary competences in cynology

Thanks to All those of you who search for knowledge with special thanks to Josette Grasset, Tomasz Targowski and Eva Olsson

Early Tracks: <http://barbet-frenchwaterdog.com/history-of-sorts/the-barbet-early-tracks-part-1/>